

## 佛山金科集美山水|首期5萬(減)|鐵路沿線，香港銀行按揭，最新價單

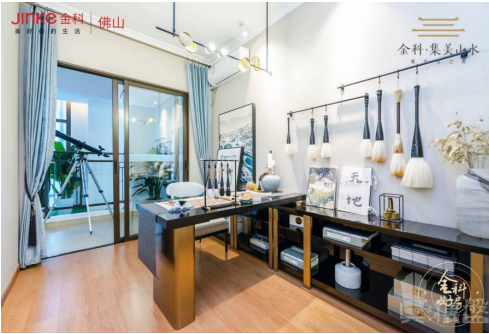

### Agent Info

Name: 彭海峰 Jacky  
Position: 投資部高級經理  
Mobile Phone (852) 68102577  
(WhatsApp):

Phone

Number:

Company 大灣區地產

Name:

Company

Phone:

About Us:

本人於廣東省擁有21年土地測量經驗，並且對規劃城市建設等方面有資深經驗。本人喜好工作細心研究報告和樂於聆聽你的意見，歡迎一起探討物業對於你帶來的財富效應和樂趣。隨時歡迎致電我查詢大灣區的任何事項。大灣區，免費睇樓團，天天出發，珠海、中山、深圳、東莞、惠州、廣州、佛山、肇慶、江門。



### Listing details

Title: 佛山金科集美山水|首期5萬(減)|鐵路沿線，香港銀行按揭，最新價單

Description: 金科集美山水  
物業類別：普通住宅,聯排  
產權年限：70年  
開發商：佛山金禦房地產開發有限公司  
樓盤地址：三水區蘆苞大道新昌小鎮東門側  
金科集美山水，總建築面積約25萬<sup>m</sup>²，佔地約10萬<sup>m</sup>²，由13棟高層洋房和121套唯墅組成。位踞蘆苞大道處，立足板塊核心地段，擁有完善交通體系。8大主幹道高速，三軌立體交通，1小時鐘暢達廣佛肇。  
佛山金科秉承金科地產集團“美好你的生活”的經營理念，始終以高標準要求打造品質項目。金科集美山水是落子佛山重點打造的高端住宅項目。  
交通距離新村公交站800米左右  
"自駕：1、從廣州天河區天河城、體育西地鐵站出發：  
天河——黃埔大道——東風路——許廣高速——廣州繞城高速（沈海高速）——塘西大道——金科集美山水(全長約66公里，行駛時間約65分鐘)  
2、廣州白雲區萬達廣場出發：  
白雲萬達——機場高速——廣州繞城高速——三花路——金科集美山水

(全長約59公里, 行駛時間約55分鐘)

3、廣州花都區人民政府出發:

花都區人民政府——建設北路——許廣高速——珠三角環線高速——塘西大道——金科集美山水(全長約43公里, 行駛時間約40分鐘)

4、從佛山千燈湖地鐵站出發:

千燈湖地鐵站——桂丹路——佛山一環——塘西大道——金科集美山水(全長約56公里, 行駛時間約60分鐘)

5、佛山西站出發:

佛山西站——佛山一環——塘西大道——金科集美山水(全長約42公里, 行駛時間約45分鐘)"

幼兒園蘆苞幼兒園、錦江伊萌幼兒園, 瑞芳幼兒園, 實驗幼兒園, 朝陽幼兒園, 万科幼兒園等

中小學蘆苞實驗小學, 蘆苞中心小學, 獨樹崗小學, 蔡邊小學, 新昌小學等; 中學: 東華文武學校, 龍坡中學等

綜合商場新昌奧特萊斯購物廣場

醫院同方蘆苞醫院, 蘆苞中心醫院

其他三水蘆苞溫泉度假村、國際標準18洞高爾夫球場、胥江祖廟、寶苞農場、三水荷花世界、三水森林公園

小區內部配套運動場地、游泳池

Property text: 金科集美山水-佛山金科集美山水,佛山樓盤

Get the latest price list: (852) 68102577

索取平面圖: (852) 68102577

Make an appointment: (852) 68102577

## Property information

Posted by: Agent  
Property type: Apartment  
New/Second-hand: New Property  
Property for: Sale  
Price: ¥ 420,000  
Gross Area (sq. ft.): 940 ft  
Bedrooms: 3  
Bathrooms: 2  
Reference No.: RF202892  
Posted / Updated on: Jan 14, 2023

## Location

Area: Greater Bay Area  
District: Foshan  
Road / Street: 三水區蘆苞大道新昌小鎮東門側  
Estate / Building: 金科集美山水-佛山樓盤

## Facilities

Car Park:	Yes
Property Features:	Living Room, Dining Room
Estate / Building	Swimming Pool, Club house, Jacuzzi, Gym, 24-hours security, Shuttle bus, Barbecue area, Playground
Facilities:	