

金輝嶺南雲著-佛山|首期5萬(減)|@2220蚊呎|香港高鐵60分鐘直達|香港銀行按揭

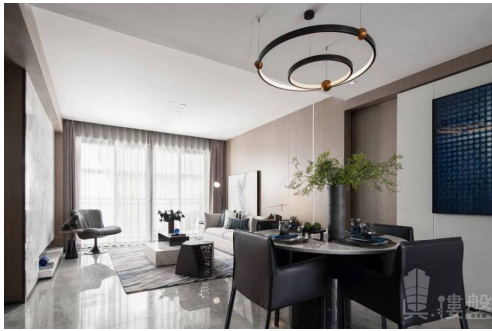

Agent Info

Name: 孫玉梅 Gena
Position: 投資部高級經理
Mobile Phone (852) 68103770
(WhatsApp):
Phone
Number:
Company 大灣區房地產

Name:
Company
Phone:

About Us: 本人畢業於清華大學，只有短短三年的房地產工作經驗，但永不放棄是我的座右銘，歡迎查詢關於整個大灣區的所有資料，樂意為您服務，找到心儀的居所。大灣區，免費睇樓團，天天出發，珠海、中山、深圳、東莞、惠州、廣州、佛山、肇慶、江門。



Listing details

Title: 金輝嶺南雲著-佛山|首期5萬(減)|@2220蚊呎|香港高鐵60分鐘直達|香港銀行按揭

Description: 金輝嶺南雲著位於順德大良街道雲近東區，項目占地面積17164.72m²，容積率 4.0，綠地率不低於35%。共規劃6棟高層住宅，共419戶，為金輝集團獻禮嶺南匠心製作，打造雲系高端住宅產品。項目地處大良雲近東區，可享大良東區的成熟生活配套，順德大融城、順德印象城等商圈舉步可達。項目一路之隔即為順峰中學、順峰小學，更有順德一中等優質豐富的教育資源圍繞；緊鄰在建的佛山地鐵3號線駒榮北路，交通便捷；景觀資源豐富，休閒散步可達城市綠肺之稱的順峰山公園。

地鐵：佛山地鐵三號線駒榮北路站，起於順德港止於南海獅山大學城，預計2022年全線通車；並於順德北滘實現佛山地鐵3號線與廣州地鐵7號線換乘；

幼兒園：順峰幼兒園、育才幼兒園、南國幼兒園、海山大地幼兒園、建設幼兒園

中小學：順峰小學、順峰初中，順德第一中學、羅定邦中學、李兆基中學大良實驗小學、順德本真未來學校、西山小學、雲路小學

綜合商場：沃爾瑪(新一城廣場)、大融城、現代街市、萬邦購物廣場、新世界商業廣場、樂購、黃金商業廣場

醫院：佛山市順德區婦幼保健院、廣東同江醫院、順德區第一人民醫院、廣東中醫藥大學順德醫院各類重點醫院

其他：順峰山公園、雲近濱河公園、新領域體育公園、桂南公園

Property text: 金輝嶺南雲著,佛山金輝嶺南雲著,佛山樓盤

Get the latest price list: (852) 68103770

索取平面圖: (852) 68103770

Make an appointment: (852) 68103770

Property information

Posted by: Agent
Property type: Apartment
New/Second-hand: New Property
Property for: Sale
Price: HKD 2,976,000
Gross Area (sq. ft.): 1334 ft
Bedrooms: 3
Bathrooms: 3
Reference No.: RF169122
Posted / Updated on: Jun 17, 2021

Location

Area: Greater Bay Area
District: Foshan
Road / Street: 海山北路金輝嶺南雲著
Estate / Building: 金輝嶺南雲著-佛山樓盤

Facilities

Car Park: Yes
Property Features: Basement, Family Room, Living Room, Fully Equipped Kitchen, Balcony, Dining Room
Estate / Building Facilities: Swimming Pool, Club house, Gym, 24-hours security, Playground